

1. Dilarang mengutip sebagian atau seluruh karya tulis ini tanpa mencantumkan dan menyebutkan sumber:
 - a. Pengutipan hanya untuk kepentingan pendidikan, penelitian, penulisan karya ilmiah, penyusunan laporan, penulisan kritik atau tinjauan suatu masalah.
 - b. Pengutipan tidak merugikan kepentingan yang wajar IPB.
2. Dilarang mengumumkan dan memperbanyak sebagian atau seluruh karya tulis ini dalam bentuk apapun tanpa izin IPB.

I. PENDAHULUAN

A. Latar Belakang

Indonesia merupakan negara kepulauan yang sangat besar. Setiap wilayah di negara Indonesia tentu memiliki potensi yang berbeda. Keberagaman tersebut memiliki perbedaan dari suku, ras dan etnis. Potensi di setiap wilayah Indonesia yang berbeda-beda menjadikan nilai unggul bagi pariwisata Indonesia. Desa merupakan suatu wilayah yang memiliki tingkat kepadatan rendah yang dihuni oleh masyarakat dengan sifat homogen, bermata pencaharian di bidang agraris dan mampu berinteraksi dengan wilayah sekitarnya. Desa adalah sebuah komunitas kecil yang menetap dan memiliki kewenangan mengurus berdasarkan adat istiadat dan budaya di daerah kabupaten.

Lingkungan masyarakat desa memiliki hubungan yang sangat akrab dan ditempati oleh berbagai penduduk sebagai kesatuan masyarakat. Masyarakat desa dikaitkan dengan sistem mata pencaharian yang fokus terhadap pertanian. Homogenitas masyarakat desa dalam etnis, budaya dan mata pencaharian semakin mendukung faktor keintiman antar masyarakat. Wisata desa merupakan suatu pembangunan pariwisata yang berkelanjutan, pemerintah patut berfokus kepada wisata desa dikarenakan memiliki daya tarik kepada wisatawan lokal dan tidak menutup kemungkinan wisatawan mancanegara.

Wisata desa memiliki keunikan tersendiri hingga dapat dikunjungi wisatawan yang ingin mendapatkan pengalaman yang berbeda. Masyarakat desa dikenal sebagai masyarakat yang ramah, penuh perhatian dan pandai hidup rukun. Jalaksana merupakan sebuah kecamatan yang terdapat di Kabupaten Kuningan, Provinsi Jawa Barat. Perencanaan merupakan aspek penting untuk melakukan sesuatu. Perencanaan ekowisata desa melibatkan berbagai pihak yang terlibat dalam melakukan perencanaan yang optimal. Taman Nasional Gunung Ciremai yang berlokasi tepat di bagian timur dapat menjadi acuan untuk berkembangnya perencanaan ekowisata desa sekitar Kecamatan Jalaksana menjadi lebih baik. Potensi desa ini dapat menjadi atraksi dan daya tarik untuk dijadikan perencanaan program ekowisata desa dengan mengoptimalkan pengembangan yang ada pada Kecamatan Jalaksana.

B. Tujuan

Kegiatan Tugas Akhir Perencanaan Ekowisata Desa di Kecamatan Jalaksana, Kabupaten Kuningan, Provinsi Jawa Barat memiliki beberapa tujuan yang harus dicapai, yaitu:

1. Mengidentifikasi sumberdaya dan potensi unggulan yang terdapat di Kecamatan Jalaksana.
2. Mengidentifikasi karakteristik, kesiapan dan persepsi pengelola dalam upaya perencanaan ekowisata desa.
3. Mengidentifikasi karakteristik, kesiapan dan persepsi masyarakat dalam upaya perencanaan ekowisata desa.
4. Mengidentifikasi karakteristik, motivasi, preferensi dan persepsi pengunjung dalam upaya perencanaan ekowisata desa.

5. Merancang program ekowisata dan media promosi berupa video dan poster.

C. Manfaat

Laporan Akhir ini diharapkan dapat memberikan manfaat bagi pihak-pihak yang terkait. Adapun manfaat yang diharapkan adalah sebagai berikut:

1. Manfaat untuk Penulis

- Penulis memperoleh pengetahuan mengenai sumber daya alam dan budaya yang ada di Kecamatan Jalaksana.
- Penulis dapat meningkatkan kreativitas dalam membuat perencanaan program ekowisata desa.

Manfaat untuk Pengelola

- Pengelola dapat memperoleh data dan informasi terkini mengenai sumber daya wisata yang ada di Kecamatan Jalaksana.
- Laporan Akhir ini menjadi bahan evaluasi dan masukan dalam upaya pengembangan kegiatan wisata di Kecamatan Jalaksana.

Manfaat untuk Masyarakat

- Masyarakat mendapatkan informasi terkini mengenai sumber daya wisata yang ada di Kecamatan Jalaksana.
- Membangun kesadaran masyarakat untuk melestarikan potensi di Kecamatan Jalaksana.

Manfaat untuk Wisatawan

- Wisatawan mendapatkan informasi mengenai sumber daya wisata yang ada di Kecamatan Jalaksana.

D. Output

Output yang akan dirancang pada Perencanaan Ekowisata Desa di Kecamatan Jalaksana, Kabupaten Kuningan yaitu poster dan video. *Audio visual* yang dihasilkan berupa video promosi wisata yang menampilkan sumberdaya unggulan di Kecamatan Jalaksana, Kabupaten Kuningan. Poster yang ditampilkan berupa destinasi wisata yang akan dibuat perencanaan ekowisata desa di Kecamatan Jalaksana.

E. Kerangka Berpikir

Kerangka berpikir pada Laporan Akhir Perencanaan Ekowisata Desa di Kecamatan Jalaksana Kabupaten Kuningan Provinsi Jawa Barat, didasari dengan kerangka berpikir bagaimana usaha merancang kegiatan ekowisata desa di Kecamatan Jalaksana Kabupaten Kuningan Provinsi Jawa Barat. Usaha dalam perancangan ekowisata desa di Kecamatan Jalaksana meliputi beberapa aspek perencanaan agar dapat berkembang dengan baik. Aspek penting dari perencanaan tersebut adalah sumber daya wisata alam dan budaya, pengelola, masyarakat dan pengunjung. Pengambilan data pada perencanaan ekowisata desa memiliki metode tertentu yaitu meliputi observasi, wawancara, studi literatur dan penyebaran kuesioner. Data tersebut kemudian diolah sebagai bahan untuk merancang program wisata. Program wisata yang telah dibuat selanjutnya menjadi acuan sebagai dasar pembuatan media promosi berupa video promosi dan poster. Kerangka pemikiran secara spesifik disajikan pada **Gambar 1**.

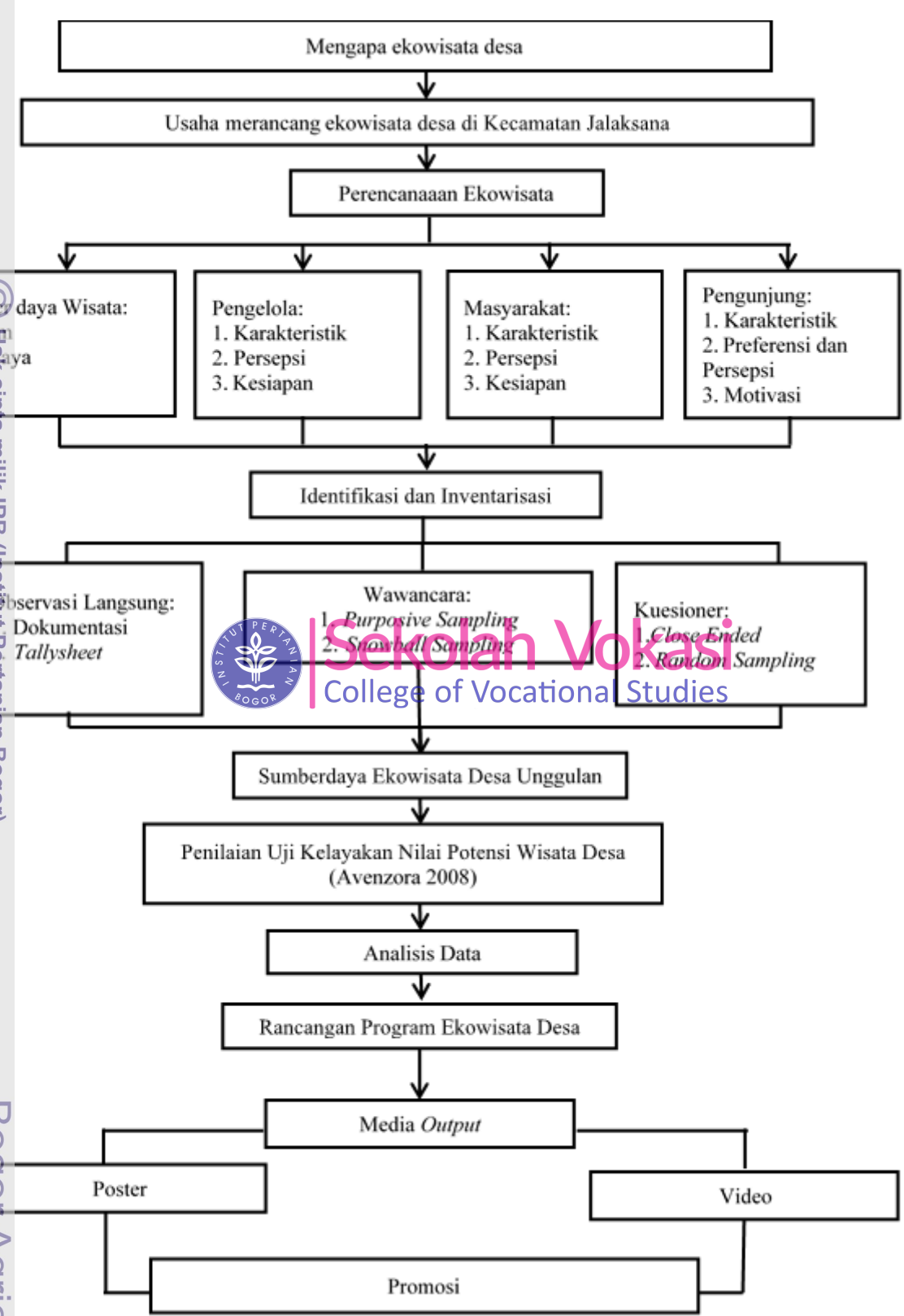

Gambar 1 Kerangka Berpikir

Hak Cipta Dilindungi Undang-Undang

1. Dilarang mengutip sebagian atau seluruh karya tulis ini tanpa mencantumkan dan menyebutkan sumber:
 a. Pengutipan hanya untuk kepentingan pendidikan, penelitian, penulisan karya ilmiah, penyusunan laporan, penulisan kritik atau tinjauan suatu masalah.
 b. Pengutipan tidak merugikan kepentingan yang wajar IPB.

2. Dilarang mengumunkan dan memperbanyak sebagian atau seluruh karya tulis ini dalam bentuk apapun tanpa izin IPB.